

線上確認選課暨人工加退選申請  
線上列印申請作業  
系統操作說明

# 線上確認選課功能

請依開放時間進入線上確認選課

The screenshot displays the National Taipei University Student Information System interface. At the top left is the university logo and name: 國立臺北大學 National Taipei University. To the right is the title 學生資訊系統 (Student Information System) with a play button icon. A dark sidebar on the left contains a '功能選單' (Function Menu) with the following items: 學籍 (Academic Record), 選課 (Course Selection), 成績 (Grade), 獎學金得獎紀錄 (Scholarship Award Record), 申請項目 (Application Items), and 圖書館記錄 (Library Record). The '選課' item is highlighted with a yellow bar. A sub-menu is open for '選課', listing: 師資培育選課系統 (Faculty Training Course Selection System), 加退選系統 (Add/Drop System), 下修學士班課程選課系統 (Lower Semester Bachelor's Course Selection System), 線上確認選課 (Online Course Confirmation), 選課清單 (Course List), and 功課表 (Class Schedule). The '線上確認選課' option is highlighted with a yellow bar. In the background, a blue banner titled '註冊繳費注意事項' (Registration and Fee Payment Notice) is visible, containing text about the fee payment deadline: '繳費單於 101年8月28日... 上銀臨櫃、ATM、信用卡... 費截止日。... 學費或學分費，未繳費...'

# 確認選課

確認無誤點選”確認選課”按鈕

## 國立臺北大學 101 學年度第 1 學期選課確認清單

學號：71

姓名：

系級：資訊工程學系碩士班2

101 學年度第 1 學期選課清單									
核課資訊	流水碼	課程所屬系級	科目名稱(與組別)	授課教師	上課時間	教室	類別	學分	繳費時數
已核准	M6022	資工碩2	論文	*****	未維護0~		必	0	0
已核准	M5161	資工碩2	專題研討	陳裕賢	三5-6	社1F02	必	1	1
已核准	M5167	資工碩2	高等演算法	張仁俊	四2-4	社2F01	選	3	3
修習學分數								4	4
<p>注意：</p> <p>1. 倘您已確認本學期所選課程無誤後，請按下「確認選課」鍵確認。若您未於本學期行事曆表定選課確認期限內(101/9/24-101/10/03)按下「確認選課」鍵，您的選課紀錄則以最後選課系統上所列課程者(101/10/04)為依據。</p> <p>2. 倘您因重大事由需例外進行人工加退選申請者，請勿按下「確認選課」鍵，一旦確認後不得再更改異動，請您另行於101年9月25日進入選課/人工加退選申請，列印人工加退選申請單。</p>									
<input type="button" value="確認選課"/>									

# 完成確認選課

## 國立臺北大學 101 學年度第 1 學期選課確認清單

學號：71

姓名：

系級：資訊工程學系碩士班2

101 學年度第 1 學期選課清單									
核課資訊	流水碼	課程所屬系級	科目名稱(與組別)	授課教師	上課時間	教室	類別	學分	繳費時數
已核准	M6022	資工碩2	論文	*****	未維護0-		必	0	0
已核准	M5161	資工碩2	專題研討	陳裕賢	三5-6	社1F02	必	1	1
已核准	M5167	資工碩2	高年演算法	張仁俊	四2-4	社2F01	選	3	3
修習學分數								4	4
<b>你已完成確認選課清單</b> 確認時間2012-9-17 10:22									

# 人工加退選申請作業流程

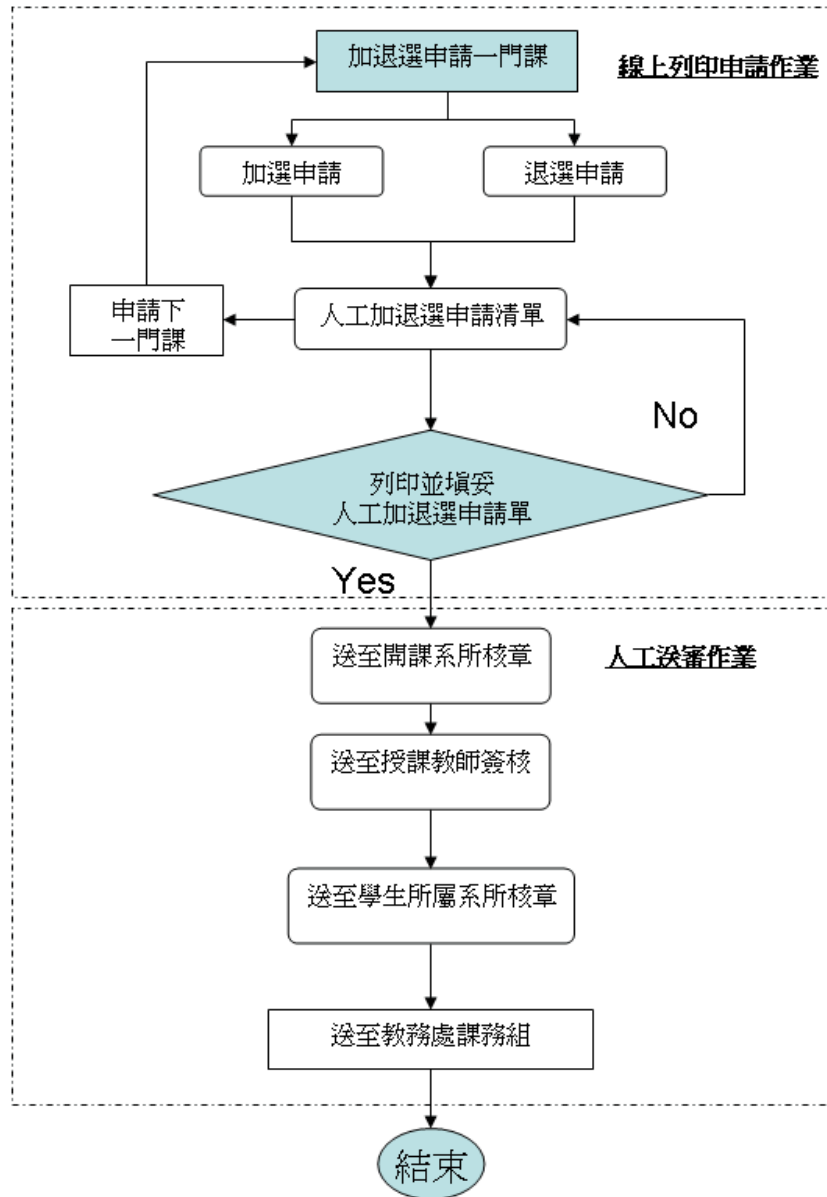

# 進入人工加退選申請功能

請依開放時間進入→人工加退選申請



# 人工加退選申請

請依開放時間點選進入人工加退選申請

## 國立臺北大學 101 學年度第 1 學期人工加退選申請單

學號：71

姓名：

系級：資訊工程學系碩士班2

101 學年度第 1 學期選課清單									
核課資訊	流水碼	課程所屬系級	科目名稱(與組別)	授課教師	上課時間	教室	類別	學分	繳費時數
已核准	M6022	資工碩2	論文	*****	未維護0~		必	0	0
已核准	M5161	資工碩2	專題研討	陳裕賢	三5~6	社1F02	必	1	1
已核准	M5167	資工碩2	高等演算法	張仁傑	四2~4	社2F01	選	3	3
修習學分數								4	4
<p><b>注意：</b></p> <ol style="list-style-type: none"><li>依據本學期學生選課注意事項規定，僅限於重大事由始得例外進行人工加退選。</li><li>碩博士班五項重大事由：<ol style="list-style-type: none"><li>(1)教師成績晚送，因擋修或未達四十分而無法修習，需加退選者。</li><li>(2)課程抵免核定過晚，需加退選者（請務必檢附相關證明文件方得受理）。</li><li>(3)原選課程更改時間致衝堂者。</li><li>(4)原選課程停開者。</li><li>(5)應屆畢業生缺少學分，致影響畢業者。</li></ol></li><li>本學期人工加退選期限為<b>101/10/01-101/10/05</b>，未於本校規定期限內依申請單流程完成人工加退選者，視同未完成人工選課，逾期恕不受理。</li></ol>									
<div style="border: 1px solid red; padding: 5px; display: inline-block;">人工加退選申請</div>									

# 人工加退選申請作業流程

人工加退選申請流程說明：

步驟1：請先行檢視你所要加選或退選之科目，均需符合重大事由，方得例外辦理人工加退選。

步驟2：點選「加選申請」或「退選申請」一門科目後，完成欲人工加退選科目申請登錄作業。

步驟3：點選「你申請的人工加退選清單」，再次確認你所登錄的加退選科目清單是否正確無誤。

步驟4：確認無誤後，點選「列印人工加退選申請單」產生申請單紙本。

步驟5：依申請單內表訂流程進行人工送審簽核作業，並請務必於本校規定期限內辦理完竣。

步驟6：人工送審作業流程為 **開課系所**核章→**授課教師**簽核→**學生所屬系所**核章→送至**教務處課務組**

申請作業流程 加選申請 退選申請 你申請的人工加退選清單

101學年度第1學期人工加退選申請期限：

101/10/01 (星期一)~101/10/05 (星期五)

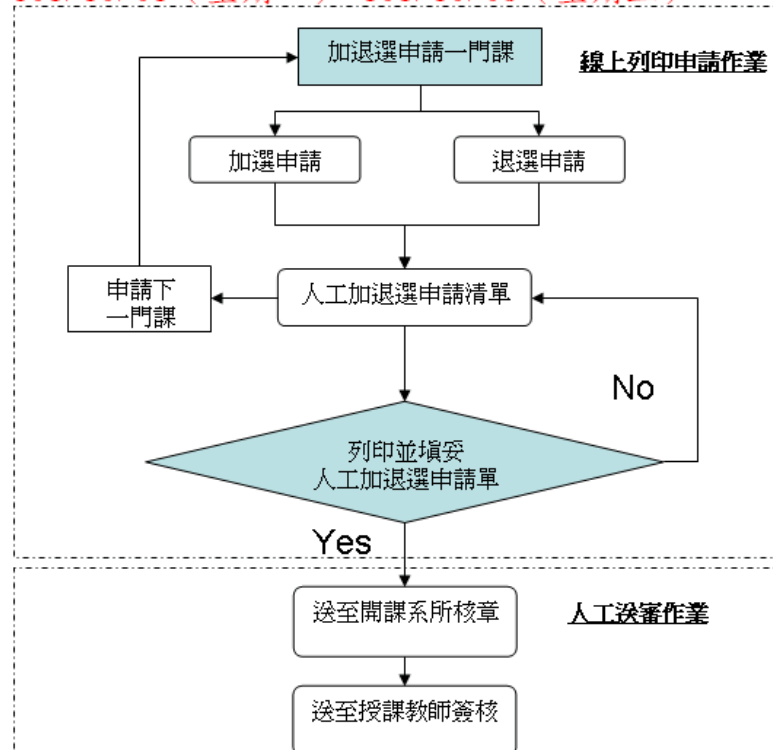

# 加選單科申請

- 加選申請→輸入欲加選科目名稱點選查詢即可進行人工加選科目的申請

申請作業流程 **加選申請** 退選申請 你申請的人工加退選清單

1

[輸入欲加選科目名稱點選查詢即可進行人工加選科目的新增]

加選科目名稱或流水碼：

大一英文

查詢

2

[點選加選申請即可進行人工加選科目的新增]

加選科目名稱或流水碼：大一英文

查詢

101 學年度第 1 學期課程查詢清單

人工加退選理由：

1. 教師成績晚送，因擋修或未達四十分而無法修習，需加退選者。
2. 課程抵免核定過晚，需加退選者（請務必檢附相關證明文件方得受理）。
3. 原選課程更改時間致衝堂者。
4. 原選課程停開者。
5. 應屆畢業生缺少學分，致影響畢業者。

人工加退選理由	加選申請	流水碼	課程所屬系級	科目名稱(與組別)	授課教師	上課時間	教室	類別	學分	繳費時數
<input type="checkbox"/> 1 <input type="checkbox"/> 2 <input type="checkbox"/> 3 <input type="checkbox"/> 4 <input type="checkbox"/> 5	<input type="checkbox"/> <b>加選申請</b>	U1458	外語系1	大一英文：進階閱讀B	郎慧玲	四3-4	文 3F09_L	選	2	2
<input type="checkbox"/> 1 <input type="checkbox"/> 2 <input type="checkbox"/> 3 <input type="checkbox"/> 4 <input type="checkbox"/> 5	<input type="checkbox"/> <b>加選申請</b>	U1123	外語系1	大一英文：進階閱讀A	左偉芳	四3-4	文 5F06_L	選	2	2

3

# 人工加退選申請清單

由人工加退選申請清單可進行刪除或列印申請單

申請作業流程	加選申請	退選申請	你申請的人工加退選清單	1
--------	------	------	-------------	---

你可針對你的申請清單進行確認,若有問題可逕刪除該筆申請科目,若沒問題即列印人工加退申請單,以進行後續簽

人工加退選事由及內容					
刪除申請	加/退選	加退選事由	流水碼	科目名稱(與組別)	上課時間
刪除申請	加選	5. 應屆畢業生缺少學分,致影響畢業者。	U1458	大一英文:進階閱讀B	43-4

刪除申請

列印人工加退選申請單

2

# 退選單科申請

- 退選申請 → 你可針對已核准的選課清單, 進行退選申請

申請作業流程	加選申請	<b>退選申請</b>	你申請的人工加退選清單
--------	------	-------------	-------------

1

你可針對已核准的選可清單, 進行退選申請:

101 學年度第 1 學期選課清單

人工加退選理由:  
 (1) 教師成績晚送, 因擋修或未達四十分而無法修習, 需加退選者。  
 (2) 課程抵免核定過晚, 需加退選者 (請務必檢附相關證明文件方得受理)。  
 (3) 原選課程更改時間致衝堂者。  
 (4) 原選課程停開者。  
 (5) 應屆畢業生缺少學分, 致影響畢業者。

**退選申請** 3 /

編號	勾選表**	人工加退選理由	核課資訊	流水碼	課程所屬系級	科目名稱(與組別)	授課教師	上課時間
1	<input type="checkbox"/>	<input type="checkbox"/> 1 <input type="checkbox"/> 2 <input type="checkbox"/> 3 <input type="checkbox"/> 4 <input type="checkbox"/> 5	已核准	M6022	資工碩2	論文	*****	未維護0-
2	<input type="checkbox"/>	<input type="checkbox"/> 1 <input type="checkbox"/> 2 <input type="checkbox"/> 3 <input type="checkbox"/> 4 <input type="checkbox"/> 5	已核准	M5161	資工碩2	專題研討	陳裕賢	三5-6
3	<input type="checkbox"/>	<input type="checkbox"/> 1 <input type="checkbox"/> 2 <input type="checkbox"/> 3 <input type="checkbox"/> 4 <input type="checkbox"/> 5	已核准	M5167	資工碩2	高等演算法	張仁俊	四2-4

# 人工加退選申請清單

- 由人工加退選申請清單可進行刪除或列印申請單

申請作業流程	加選申請	退選申請	你申請的人工加退選清單	<b>1</b>
--------	------	------	-------------	----------

你可針對你的申請清單進行確認,若有問題可逕刪除該筆申請科目,若沒問題即列印人工加退選申請單,以進

人工加退選事由及內容					
刪除申請	加/退選	加退選事由	流水碼	科目名稱(與組別)	-
<b>2</b> 刪除申請	加選	5. 應屆畢業生缺少學分,致影響畢業者。	U1458	大一英文:進階閱讀B	4
刪除申請	退選	3. 原選課程更改時間致衝堂者。	M5167	高等演算法	4

列印人工加退選申請單 **2**

# 列印人工 加退選申請單

國立臺北大學 101 學年度第 1 學期選課人工加退選申請單 [列印本頁](#)

製表日期：17-SEP-2012 10:56:13

學院：71 姓名： 系級：資訊工程學系碩士班2

確認人工加退選清單無誤後，  
列印本申請單

人工送審簽核作業：

→送至開課系所核章

→授課教師簽核

→學生所屬系所核章

→送至教務處課務組

※須有下列人工加退選事由（依據學生選課注意事項），方得例外辦理人工加退選。

※申請流程：未於本校規定期限內依本申請單流程完成人工加退選課程者，視同未完成人工選課，逾期恕不受理。

填寫本申請表→開課系所核章→授課教師簽核→學生所屬系所核章→送至教務處課務組

※各欄位資料請務必詳細填寫，以利人工作業；填寫不詳者，恕不處理。

人工加退選事由

1. 教師成績晚送，因擋修或未達四十分而無法修習，需加退選者。
2. 課程抵免核定過晚，需加退選者（請務必檢附相關證明文件方得受理）。
3. 原選課程更改時間致衝堂者。
4. 原選課程停開者。
5. 應屆畢業生缺少學分，致影響畢業者。

101 學年度第 1 學期選課清單									
核課資訊	流水碼	課程所屬系級	科目名稱(與組別)	授課教師	上課時間	教室	類別	學分	繳費時數
已核准	M6022	資工碩2	論文	*****	未維護0-		必	0	0
已核准	M5161	資工碩2	專題研討	陳裕賢	三5-6	社1F02	必	1	1
已核准	M5167	資工碩2	高等演算法	張仁俊	四2-4	社2F01	選	3	3
修習學分數								4	4

人工加退選事由及內容

注意：1. 「加退選事由」欄位請勾選上述人工加退選事由代號表示，倘符合多項事由，可複選。  
2. 選擇加退選事由代號為2者，請務必檢附相關證明文件方得受理。

加/退選	加退選事由	流水碼	科目名稱(與組別)	上課時間	教室	類別	學分	開課系級核章	授課老師簽名
加選	5. 應屆畢業生缺少學分，致影響畢業者。	U1458	大一英文：進階閱讀B	43-4	文3F09_L	選	2		
退選	3. 原選課程更改時間致衝堂者。	M5167	高等演算法	42-4	社2F01	必	3		

備註：

系所核章： 學生簽章：

學生聯絡電話(手機)： 學生Email：